



Washington State Department of
HEALTH

THE COMMUNITY
COLLABORATIVE



Sesión Mensual 17 de Mayo

1. Grabación del Contenido de la Presentación
2. Las sesiones de preguntas y respuestas solo se grabarán y compartirán con los miembros de Community Collaborative a través de notas.
3. Usted permanecerá en el anonimato

Bienvenida y Limpieza

Subtítulos - Cómo mostrar y personalizar

Títulos/subtítulos y ver la transcripción completa

1. Para ver los subtítulos en vivo, haga clic en la flecha del menú junto al botón Subtítulos.
2. Elija entre mostrar subtítulos, una transcripción completa o ambos.
3. Puede ajustar el tamaño de los subtítulos si lo desea.
4. También puede Ocultar subtítulos si no desea ver el texto.

¿PREGUNTAS
?

¡Por favor envíe mensaje a Temp – Kauffman
& Associates Inc
si tiene preguntas!

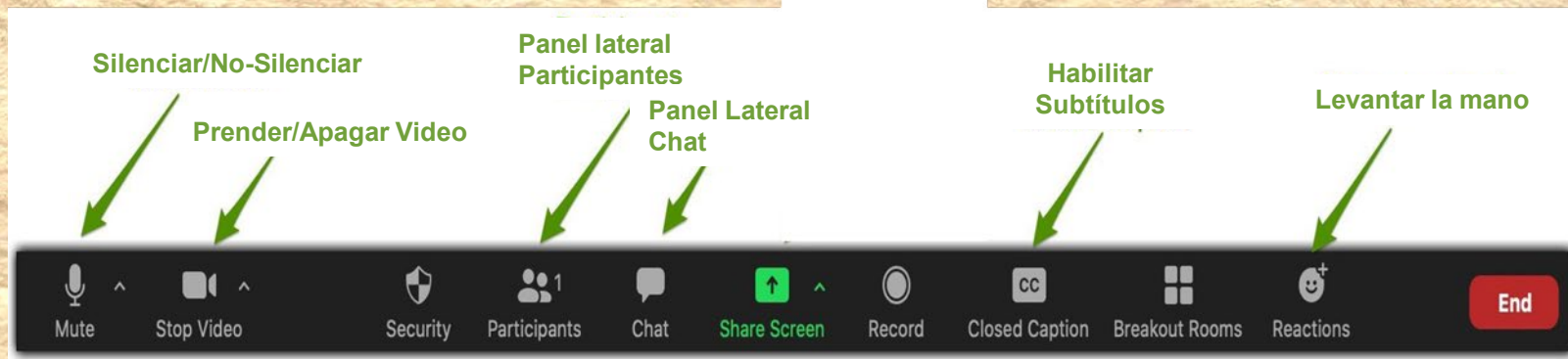

Zoom Navegación y Accesibilidad

Zoom Navegación y Accesibilidad

Ciril Walrond



Ciril Walrond es un organizador comunitario antirracista comprometido y defensor de la justicia racial y social. Como alguien que estuvo anteriormente encarcelado y afectado por el sistema, Cyril utiliza su experiencia vivida para confrontar los daños perpetuos que existen en todo el sistema legal penal, trabajo que incluye luchar para eliminar las barreras para la reintegración exitosa de los miembros de nuestra comunidad que regresan. Cyril es el Gerente de Divulgación y Defensa de Beyond Bars University y miembro de Black Prisoners Caucus Community Group.

Facilitador de Socios Intellectuales

Community Collaborative desea reconocer que actualmente vivimos en los territorios tradicionales atendidos por el pueblo Coast Salish y otros pueblos nativos que han vivido aquí durante muchas generaciones y que continúan siendo borrados sistemáticamente por políticas y prácticas que eliminan sus historias de este lugar. Reconocemos y honramos la soberanía de los pueblos indígenas en el continente Americano - indios americanos/nativos de Alaska, y en los territorios insulares de los EE. UU. - nativos hawaianos/isleños del Pacífico e isleños del Atlántico, sobre sus idiomas, cultura y tierras, y trabajaremos colectivamente para centrar su humanidad y sus continuas luchas por la justicia, especialmente en la administración de la salud y el bienestar de sus comunidades.

También nos gustaría reconocer que la cultura, el crecimiento económico, la riqueza y la fundación de este país han sido posibles gracias al trabajo de los pueblos africanos esclavizados y sus descendientes que sufrieron el horror del tráfico transatlántico de su gente, la esclavitud, Jim Crow, proliferó el encarcelamiento, las brutalidades policiales y muchos otros daños que seguimos viendo hoy a través de la cultura y las políticas anti-negras. Reconocemos las historias de Washington y los EE. UU. como cómplices de la ideología racista de la supremacía blanca. Estas historias difíciles persisten en las realidades raciales actuales que privilegian a los blancos, mientras que impactan negativamente a las comunidades negras, indígenas y de color. Es solo reconociendo y comprendiendo las historias que se hicieron durante los orígenes de nuestra nación que resultaron en impactos que se pueden sentir y presenciar hoy, que podemos esperar corregir nuestro camino. Estamos comprometidos a elevar las voces, las experiencias y las historias de las contribuciones y la administración de los pueblos indígenas y esclavizados.

Reconocimiento a la Tierra y la Mano de Obra



Lo más destacado del Black Prisoner's Caucus



Lo más destacado del Black Prisoner's Caucus

A small, handwritten signature or set of initials in black ink, located in the bottom right corner of the page. The signature is stylized and difficult to decipher, but it appears to be a personal mark.

15:30 – 15:40	Bienvenida e Introducción	Cyril Walrond, Socio Intelectual
15:40 – 15:45	Actualizaciones de Community Collaborative	José Seia, Estratega ESJ, DOH
	Celebraciones Mensuales	
15:40 – 15:55	Lo más destacado del Mes de la Herencia de AA y NH/PI	Lin Crowley, APIC South Puget Sound
15:55 – 16:00	Lo más destacado del Artista Tongano OSAYS23 Toka Valu FINAL en Vimeo	Toka Valu, Toka Valu LLC
	Informe de la Agencia	
16:00 – 16:20	Ley de SALUD	Leah Wood, Consultora ESJ, DOH
16:20 – 16:35	Actualizaciones de Care-A-Van	Marie Cartwright, Consultora de Servicios de Salud, DOH
16:35 – 16:55	Fin de la Emergencia Federal de Salud Pública Covid-19	Elizabeth Perez, Jefa, Oficina Ejecutiva de Asuntos Públicos y Equidad, DOH

Agenda de la Sesión



Anteriormente, el Colaborativo para la implementación de vacunas, y concebido conjuntamente por los líderes comunitarios y el personal del DOH en febrero de 2021, Community Collaborative es un colectivo compuesto por miembros de muchos sectores diferentes que participan en la mejora de las comunidades que han experimentado los impactos devastadores de COVID-19 a través de co-diseñar los esfuerzos de recuperación con el objetivo de eliminar más daños en las comunidades negras, indígenas, de color y todos aquellos que enfrentan daños debido al racismo y la opresión sistémicos. Community Collaborative ahora se está enfocando en abordar los determinantes estructurales y sociales de las disparidades en la salud.

Quiénes somos

- **Sesión Community Collaborative, 3^{er} miércoles**
- **Actualizaciones de los grupos de trabajo de CC:**
 - Discapacidades-Acceso Necesidades Funcionales**
 - Equidad en Salud de Nativos de Hawái/Isleños del Pacífico**
 - Equidad en Salud Carcelaria**
- **Socios Intelectuales de la Comunidad, 2^{do} y 4^{to} Jueves**
- **Próxima Sesión de Community Collaborative programada para el 19 de julio**

Actualizaciones de Collaborative

Mes de la Herencia
Asiático Americano
Nativo Hawaiano
Islaño del Pacífico

Mes de AA y NH/PI





Lo más destacado de AA - APIC South Puget Sound

A small, handwritten signature in the bottom right corner of the page.

Celebrate with the Asian Pacific Islander Coalition
of South Puget Sound & the City of Olympia

CELEBRACION DE LA HERENCIA AANHPI

Mayo 20, 2023 de 11am-4pm

Vendedores y Actores

Solicitudes ABIERTAS

Apply by April 17th: www.surveymonkey.com/r/SDYVJH8



APIC – South Puget Sound



Lo más destacado de la comunidad NH/PI



Informe de la Agencia





Leah Wood (ella/ella)

Consultor de Equidad y Justicia Ambiental

División de Salud Pública Ambiental

Departamento de Salud del Estado de Washington

Leah.Wood@doh.wa.gov

360-913-2580



LA JUSTICIA AMBIENTAL Y LA LEY HEAL

Leah Wood (ella/ella)
Consultor de Equidad y Justicia Ambiental
Departamento de Salud del Estado de Washington



DISPARIDADES EN SALUD AMBIENTAL

- En WA, hay una brecha de más de cinco años en la esperanza de vida entre las secciones censales más afectadas por los peligros ambientales y las menos afectadas.
- El mapa EHD no incluye datos tribales

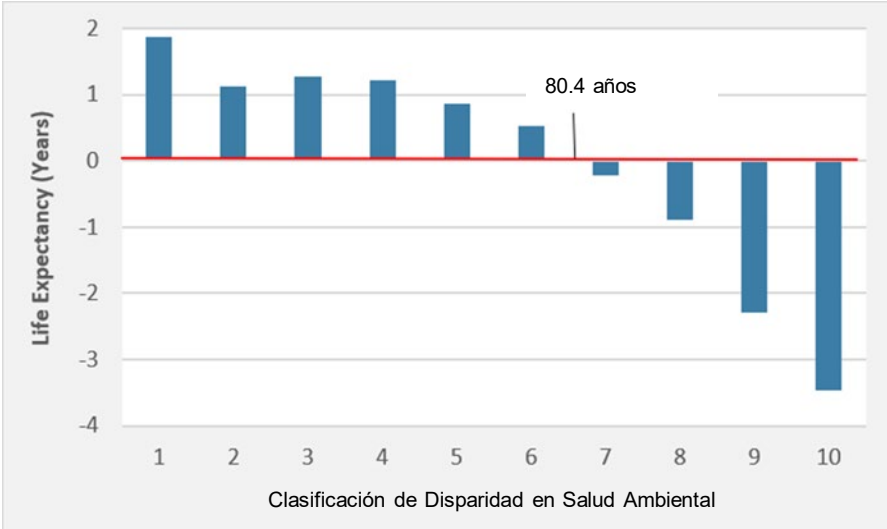

DISPARIDADES EN SALUD AMBIENTAL

Pobreza por
Clasificación de disparidad de salud ambiental

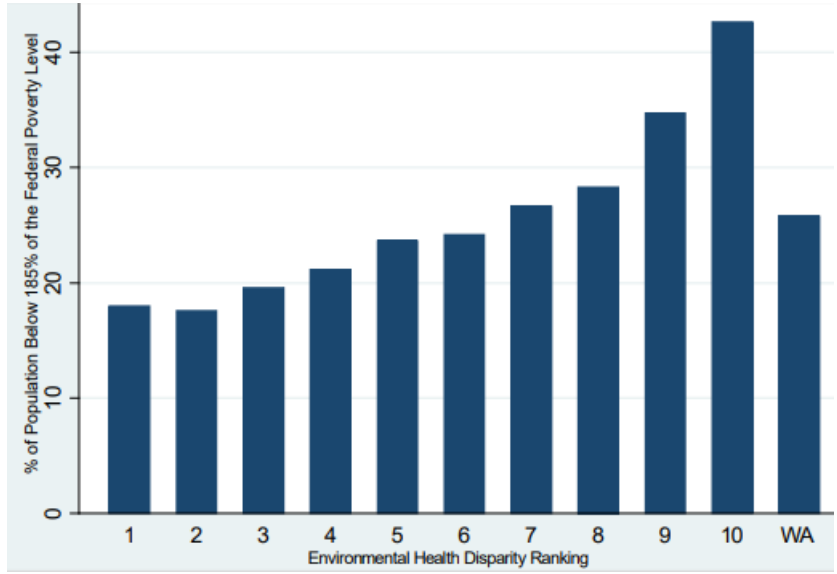

Raza/Etnicidad por
Clasificación de disparidad de salud ambiental

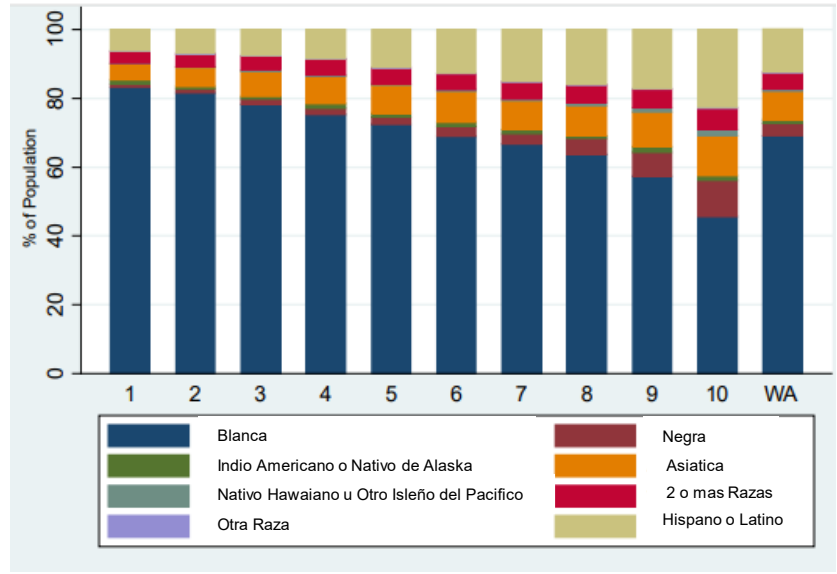

Tenga en cuenta: estos gráficos se realizaron con datos de EHD Map v1.0 y no representan actualizaciones de datos en v2.0

¿QUÉ ES LA JUSTICIA AMBIENTAL?

La Ley de Medio Ambiente Saludable para Todos (HEAL) define la justicia ambiental como “**el trato justo y la participación significativa de todas las personas** independientemente de la raza, el color, el origen nacional o los ingresos con respecto al desarrollo, la implementación y el cumplimiento de las leyes, normas y políticas ambientales.

La justicia ambiental incluye **abordar los impactos desproporcionados en la salud Ambiental** en todas las leyes, normas y políticas con impactos ambientales **priorizando a las poblaciones vulnerables y las comunidades sobrecargadas, la distribución equitativa de los recursos y beneficios, y eliminando el daño.”**

AGENCIA ESTATAL IMPLEMENTACIÓN DE LA LEY DE SALUD

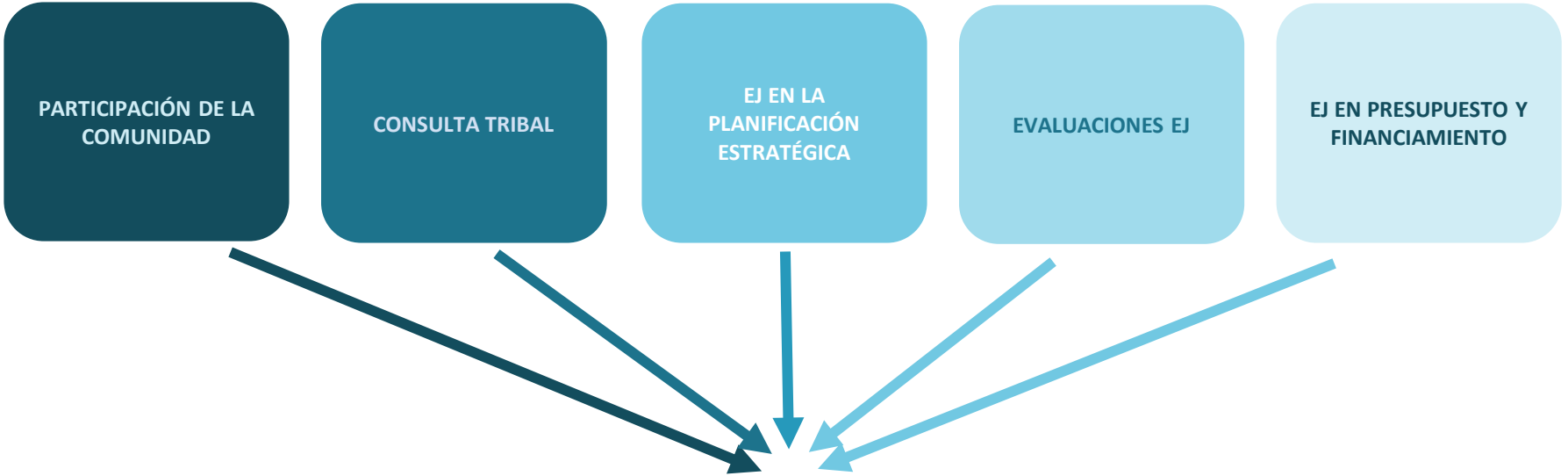

TRANSFORMACIÓN DE LA CULTURA, LA POLÍTICA Y LA PRÁCTICA DE LA AGENCIA

AGENCIAS IMPLEMENTADORAS



IMPLEMENTACIÓN DE LA LEY DE SALUD

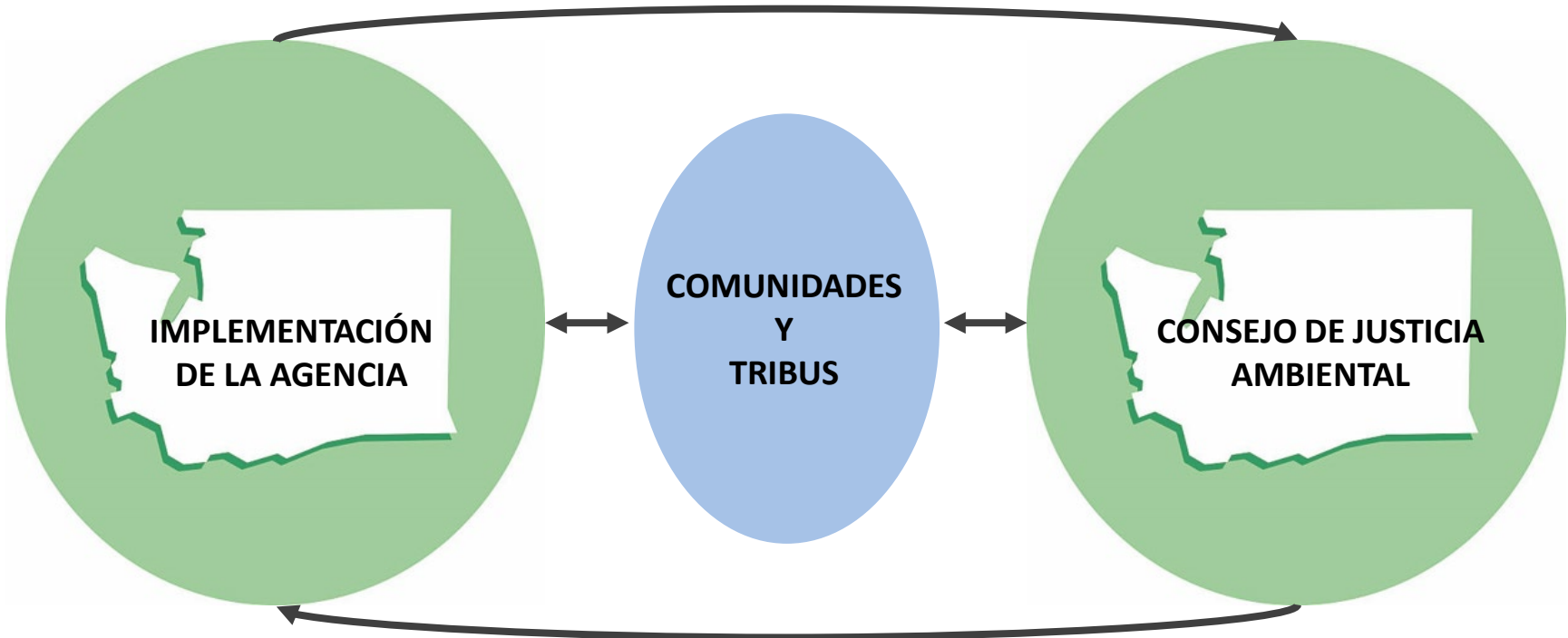

CONSEJO DE JUSTICIA AMBIENTAL

TRIBUS– Cuatro representantes

COMUNIDAD -Siete representantes, incluido un representante de la juventud

PROFESIONALES DE EJ –Dos representantes

SINDICATO DE LA CONSTRUCCIÓN/EDIFICACIÓN –Un representante

EN GENERAL -Un representante

AGENCIAS HEAL –Siete representantes sin derecho a voto

Implementación de HEAL

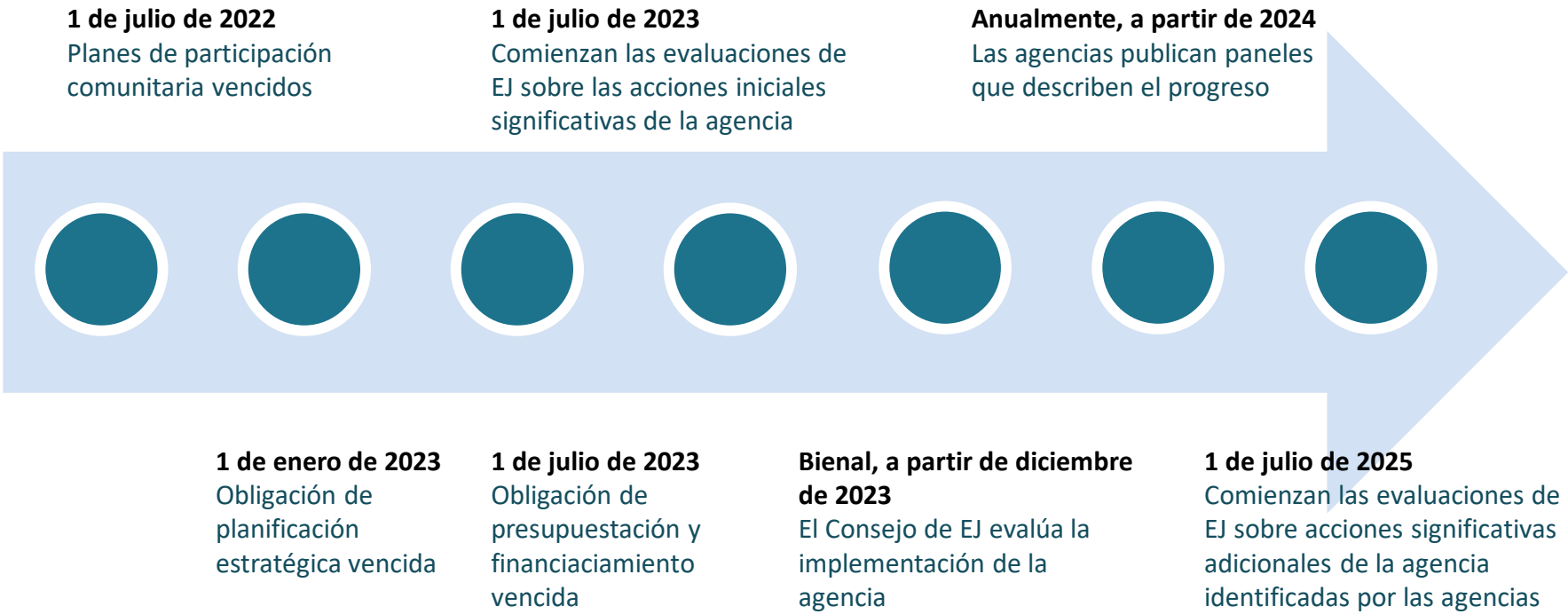

EFFECTOS MULTIPLES DE LA LEY HEAL



HEAL está impulsando la transformación en las agencias estatales - parte de un ecosistema más amplio de iniciativas centradas en la equidad, la participación significativa de la comunidad y la justicia ambiental.



HEAL ya está influyendo en otras políticas, un ejemplo es la Ley de Compromiso Climático

Aprende más



- [Consejo de Justicia Ambiental](#)
- [Página web de la Ley de Justicia Ambiental y HEAL del DOH](#)



Leah Wood (ella/ella)

Consultor de Equidad y Justicia Ambiental

Salud Pública Ambiental

Leah.Wood@doh.wa.gov

360-913-2580



@WADeptHealth

Sesión de Preguntas y Respuestas



Care Van

Caravana de Salud

SALUD EN MOVIMIENTO



CARE-A-VAN

Relaciones Comunitarias y Equidad

Care-a-Van tiene servicios añadidos.

- Las vacunas infantiles se están probando en las Clínicas Care-a-Van para niños de 18 meses a 17 años.
- Aunque esto aún no se está publicitando ampliamente, cualquier organización puede solicitar vacunas infantiles en:

<https://tinyurl.com/4urna4nc>



Los servicio Care-a-Van ahora incluyen:

- vacunas COVID-19
- Vacunas Mpox
- Vacunas contra la influenza hasta junio y luego nuevamente en el otoño
- Exámenes de presión arterial y glucosa en sangre
- Las vacunas infantiles listadas a la derecha



DTaP-IPV-Hib-HepB
DTaP-IPV
HepA
HepB
Hib
HPV9
IPV
MenACWY-TT
NEUMOCOCO (PCV13)
Tdap
VARICELA
MMR

Sesión de Preguntas y Respuestas



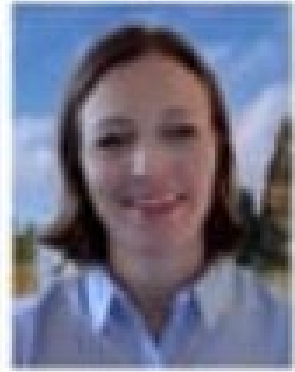
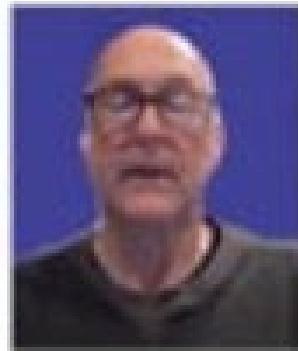
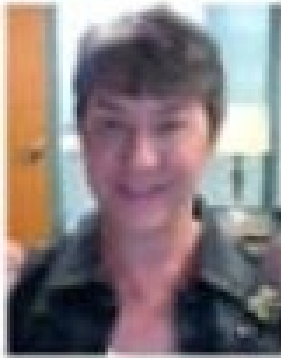
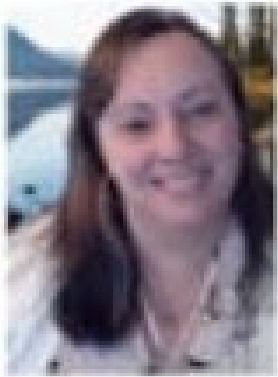
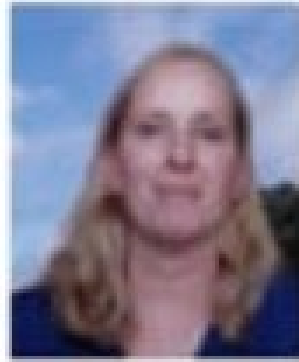

Finalización del PHE de Covid-19

A small, stylized signature or logo in the bottom right corner of the page, consisting of a few cursive letters.

Sesión de Preguntas y Respuestas





**Joseph Seia, Estratega de Equidad y Justicia Social
Centro de Relaciones Comunitarias y Equidad**

Correo electrónico: joseph.seia@doh.wa.gov

Correo electrónico de Collaborative: community.collaborative@doh.wa.gov

Para más información